SIGHTLINE GROUP

Asnières Ilot B 1

Immobilier Résidentiel

Asnières (92)

Etat : **EXE en cours**
Maître d'ouvrage :
NEXITY PARIS VAL DE SEINE NORD EST
Maître d'œuvre :
CHRISTOPHE ROUSSELLE Architecte
TERRELL, BET Structure
POUGET, BET Fluides
G.R.I.F, BET EXE Structure
M2EP, BET EXE Fluides et Electricité
U.E.C, Entreprise Gros Œuvre
Programme : **Construction de 219 logements sur 6 cages en R+7 et R+13**
Surface : **35 000 m2**
Coût : **25 M euros**
© **Christophe Rousselle Architecte**

DOMAINES D'INTERVENTION
AMO & STRATEGIE
BIM MANAGEMENT
MODELISATION

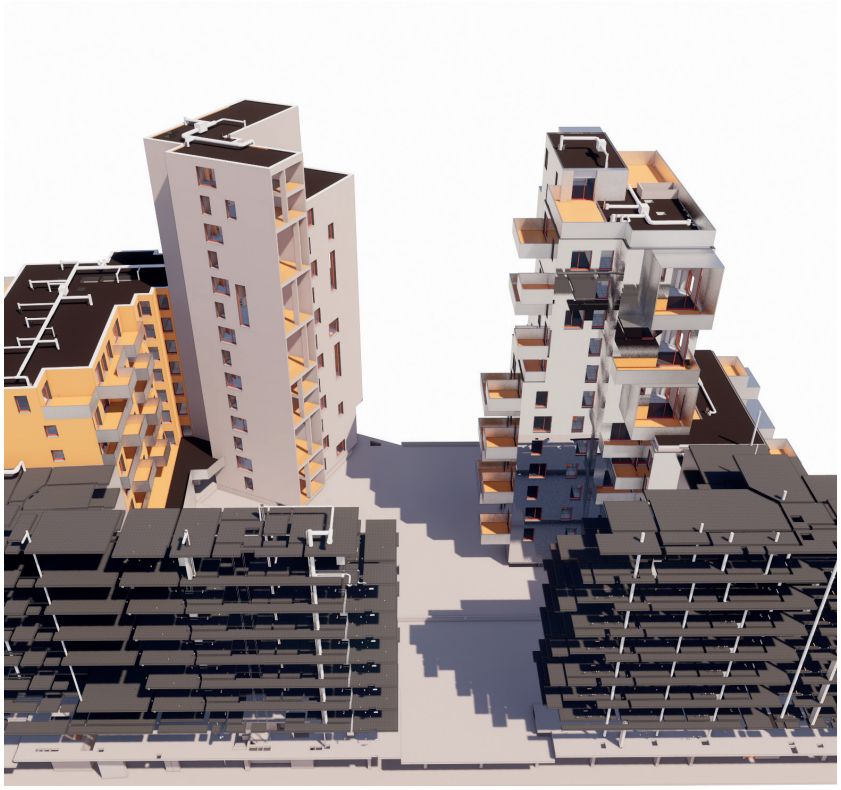

Dans le cadre de ce projet les équipes SIGHTLINE GROUP ont défini la stratégie BIM et le processus BIM appliqué pour les phases de conception et de réalisation.

Les objectifs BIM pour la phase conception devaient, notamment, permettre de fiabiliser la constructibilité et l'économie de ce programme. Le processus BIM développé pour la phase de réalisation vise à élaborer un DOE numérique TQC* intégrant les prérequis indiqués par le futur exploitant. Notre équipe BIM Management a piloté la gestion opérationnelle du processus projet et assuré le support auprès des équipes de MOE.